

Organisationsplan der Staatskanzlei Rheinland-Pfalz zum 01.10.2024

Staatskanzlei Rheinland-Pfalz

Dienststz Mainz:

Staatskanzlei Rheinland-Pfalz
Peter-Altmeyer-Allee 1, 55116 Mainz
Postanschrift: Postfach 3880, 55028 Mainz

Tel.: 06131 / 16 - 0 (Zentrale), bei Durchwahl 16-
Fax: 06131 / 16 - 4771 (Poststelle)
E-Mail: Poststelle@stk.rlp.de
Internet: www.stk.rlp.de

Büro des Ministerpräsidenten
Leiterin: SIMONE KÖRTE-BERNHARDT 2183
Persönlicher Referent des Ministerpräsidenten:
JANNIK NASZ 4792
Referentin: JULIA TROUBAL 4747

Ministerpräsident
ALEXANDER SCHWEITZER
4700/4701

Büro des Chefs der Staatskanzlei
Persönliche Referentin:
ALINE VAN DEN BORG 5722

Chef der Staatskanzlei
DR. FEDOR RUHOSE
Staatssekretär
4704/4705

**Ständige Vertreterin
des Chefs der Staatskanzlei**
VANESSA FISCHER
Ministerialdirektorin
4683/5784

**Bevollmächtigte
des Landes beim Bund und für
Europa und Medien**
HEIKE RAAB
Staatssekretärin
06131/16-4100
030/374346-1100

**Ständige Vertreterin der
Bevollmächtigten**
BRITTA LENZ
Ministerialdirektorin
030/374346-1102
06131/16-5713

**Stabsstelle „Beziehungen zu den Sozialpartnern und
Verbänden; gesellschaftspolitische Grundsatzfragen“**
ANTONIO GIARRA-ZIMMERMANN 1140

Büro der Bevollmächtigten
Persönlicher Referent:
TIMO KONRAD 1104

Veranstaltungen, Gästehaus am Dienststz Berlin
MARTIN GIRARD 1170

Dienststz Berlin:

Vertretung des Landes Rheinland-Pfalz
beim Bund und bei der Europäischen Union
In den Ministergärten 6, 10117 Berlin
Postanschrift: 11056 Berlin
Tel.: 030 / 374346 – 1000 (Zentrale), bei Durchwahl 374346-
Fax: 030 / 374346 – 1289
E-Mail: poststelle-berlin@stk.rlp.de
Internet: www.landesvertretung.rlp.de

Dienststz Brüssel:

Vertretung des Landes Rheinland-Pfalz
beim Bund und bei der Europäischen Union
60, Avenue de Tervueren, 1040 Brüssel

aus Deutschland
Tel.: 030 / 374346 - 1020 (Zentrale), bei Durchwahl 374346-
Fax: 030 / 374346 - 1033

aus Belgien
Tel.: 02.736.97.29
Fax: 02.790.13.33

E-Mail: vertretung.brussel@stk.rlp.de

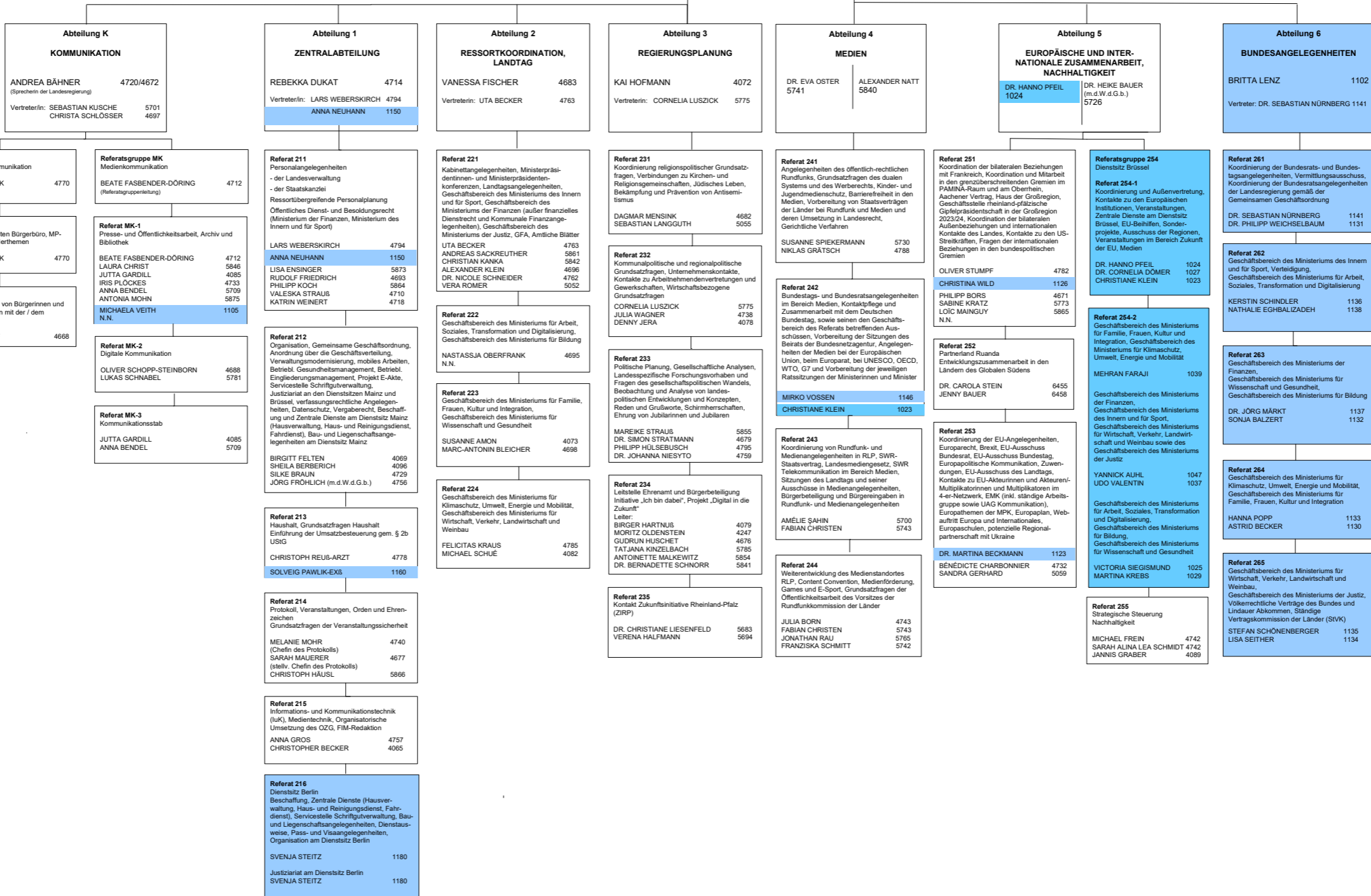

An die Staatskanzlei organisatorisch angebunden:
Geschäftsstelle der Kommission zur Ermittlung des Finanzbedarfs
der Rundfunkanstalten (KEF)
DR. TIM SCHÖNBORN (Geschäftsführung KEF) 4730
UTE FRIEY (Vertreterin) 5703
FABIO BRITZ 4798

Büro der Ministerpräsidentin a. D., Malu Dreyer
CORNELIA MIKAMPF 4731

**Bauftragter des Ministerpräsidenten für die grenzüberschreitende
Zusammenarbeit des Landes**
WERNER SCHREINER 4068

**Bauftragte des Ministerpräsidenten für jüdisches Leben und
Antisemitismusthemen**
MONIKA FUHR 4064

Vertrauensperson der schwerbehinderten Menschen
SBV@stk.rlp.de

Gesamtpersonalrat
Gesamtpersonalrat@stk.rlp.de

Personalrat Mainz/Brüssel
personalrat-mz-br@stk.rlp.de

Personalrat Berlin
oertlicher-personalrat-berlin@stk.rlp.de